持續進修基金
Continuing Education Fund

ਨਿਰੰਤਰ ਸਿੱਖਿਆ ਫੰਡ

1 ਅਗਸਤ 2022 ਤੋਂ ਨਿਰੰਤਰ ਸਿੱਖਿਆ ਫੰਡ (CEF) ਦੇ ਨਵੇਂ ਵਾਧੇ ਦੇ ਉਪਾਅ

ਸਬਸਿਡੀ ਦੀ ਸੀਮਾ ਵਧਾ ਕੇ $25,000 ਪ੍ਰਤੀ ਵਿਅਕਤੀ ਕਰਨਾ

ਉੱਪਰੀ ਉਮਰ ਸੀਮਾ ਹਟਾਉਣਾ

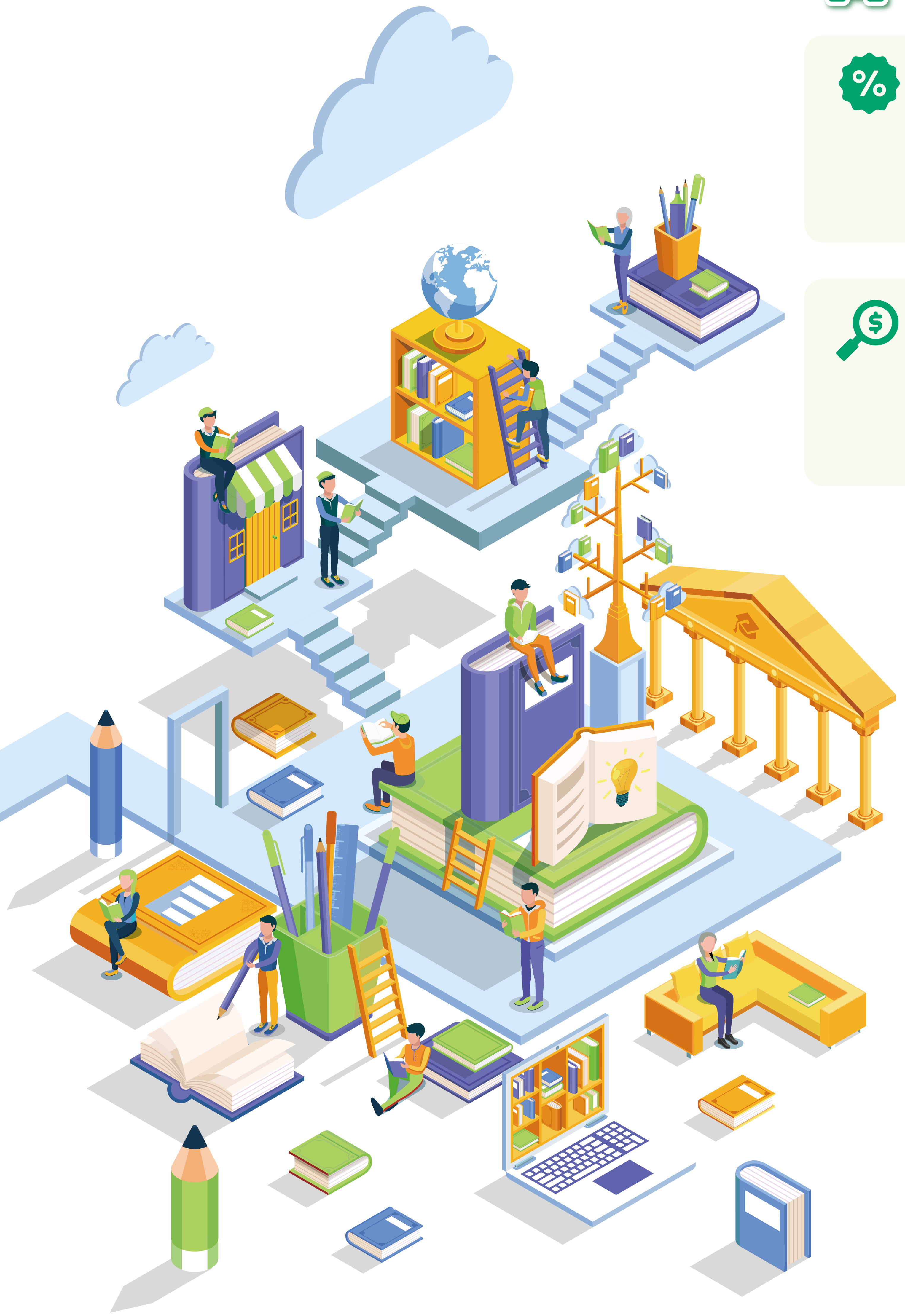

ਸਿਖਿਆਰਥੀਆਂ ਦੁਆਰਾ ਸਹਿ-ਭੁਗਤਾਨ ਅਨੁਪਾਤ

ਸਿਖਿਆਰਥੀਆਂ ਦੁਆਰਾ ਸਹਿ-ਭੁਗਤਾਨ ਅਨੁਪਾਤ ਪਹਿਲੀ $10,000 ਸਬਸਿਡੀ ਲਈ ਕੋਰਸ ਦੀ ਫੀਸ ਦਾ **20%** ਹੈ, ਅਤੇ ਬਾਕੀ ਬਚੇ $15,000 ਲਈ ਸਬਸਿਡੀ ਕੋਰਸ ਫੀਸ ਦਾ **40%** ਹੈ।

ਬਿਨੈਕਾਰ ਯੋਗ ਸਬਸਿਡੀ ਦੀ ਰਕਮ ਅਤੇ ਉਹਨਾਂ ਦੇ ਦੁਆਰਾ ਸਹਿਣ ਕੀਤੀ ਜਾਣ ਵਾਲੀ ਕੋਰਸ ਦੀ ਫੀਸ ਦਾ ਅੰਦਾਜ਼ਾ ਲਗਾਉਣ ਲਈ CEF ਦੀ ਵੈਬਸਾਈਟ ਤੇ "ਸਬਸਿਡੀ ਕੈਲਕੁਲੇਟਰ" ਦੀ ਵਰਤੋਂ ਕਰ ਸਕਦੇ ਹਨ।

ਅਰਜ਼ੀ ਪ੍ਰਕਿਰਿਆਵਾਂ

ਯੋਗ ਬਿਨੈਕਾਰਾਂ ਨੂੰ CEF ਅਰਜ਼ੀ-ਪਤ੍ਰ (SFO 313)ਨੂੰ ਪੂਰਾ ਭਰਨਾ ਚਾਹੀਦਾ ਹੈ ਅਤੇ CEF ਕੋਰਸ ਦੇ ਸਫਲਤਾਪੂਰਵਕ ਪੂਰਾ ਹੋਣ ਤੇ ਇੱਕ ਸਾਲ ਦੇ ਅੰਦਰ CEF ਦੇ ਦਫਤਰ ਤੇ ਸਹਾਇਕ ਦਸਤਾਵੇਜਾਂ ਦੇ ਨਾਲ ਇਸ ਨੂੰ ਜਮ੍ਹਾਂ ਕਰਾਉਣਾ ਚਾਹੀਦਾ ਹੈ।

ਔਨਲਾਈਨ ਅਰਜ਼ੀ ਫਾਰਮ **"GovHK"** ਵੈਬਸਾਈਟ ਦੇ ਜਰੀਏ ਜਮ੍ਹਾਂ ਕਰੋ

ਉਪਰੋਕਤ ਵਾਧੇ ਦੇ ਉਪਾਅ ਕੇਵਲ 1 ਅਗਸਤ 2022 ਨੂੰ ਜਾਂ ਇਸ ਤੋਂ ਬਾਅਦ ਸ਼ੁਰੂ ਹੋਣ ਵਾਲੇ CEF ਕੋਰਸਾਂ 'ਤੇ ਲਾਗੂ ਹੁੰਦੇ ਹਨ। 1 ਅਗਸਤ 2022 ਤੋਂ ਪਹਿਲਾਂ ਸ਼ੁਰੂ ਹੋਣ ਵਾਲੇ ਕੋਰਸਾਂ 'ਤੇ ਪਹਿਲਾਂ ਪ੍ਰਚਲਿਤ ਲੋੜਾਂ ਦੇ ਅਨੁਸਾਰ ਪ੍ਰਕਿਰਿਆ ਕੀਤੀ ਜਾਵੇਗੀ।

ਵਿਸਥਾਰਾਂ ਅਤੇ ਪੁੱਛਗਿੱਛਾਂ ਵਾਸਤੇ, ਕਿਰਪਾ ਕਰਕੇ CEF 24-ਘੰਟੇ ਪੁੱਛਗਿੱਛ ਹੌਟਲਾਈਨ 3142 2277 'ਤੇ ਕਾਲ ਕਰੋ ਜਾਂ ਫਿਰ CEF **(https://www.wfsfaa.gov.hk/cef)** ਦੀ ਵੈੱਬਸਾਈਟ ਦੇਖੋ।

(Punjabi)