持續進修基金
Continuing Education Fund

Dana Pendidikan Berlanjut

Upaya pengoptimalan Dana Pendidikan Berlanjut/Continuing Education Fund (CEF) baru yang berlaku sejak 1 Agustus 2022

Meningkatkan plafon subsidi menjadi $25.000 per orang

Menghapus kebijakan batas usia maksimum

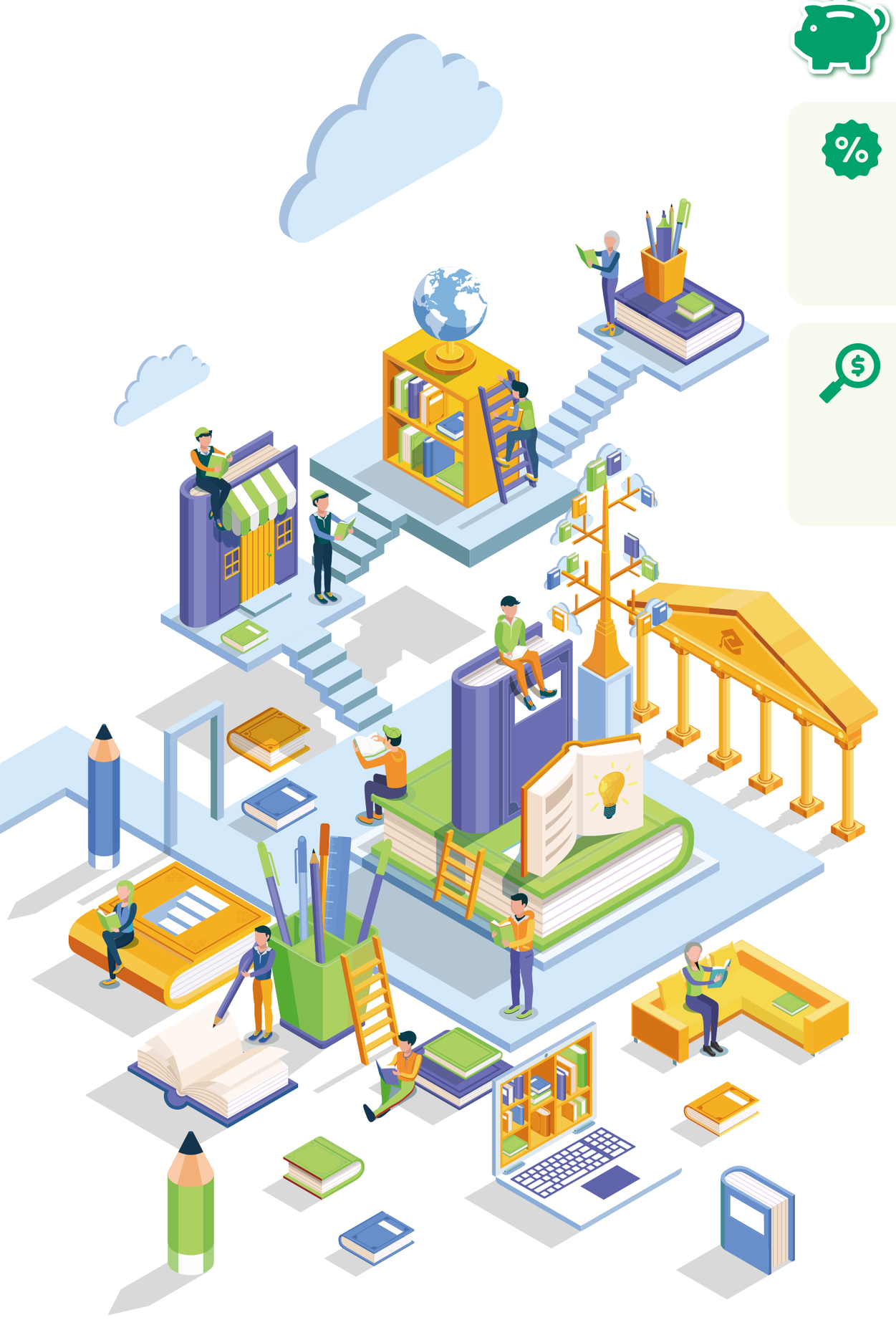

Rasio pembayaran bersama oleh pelajar

Rasio pembayaran bersama oleh pelajar untuk $10.000 subsidi pertama adalah **20%** biaya kursus, dan sisa subsidi untuk $15.000 berikutnya adalah **40%** biaya kursus

Pemohon dapat menggunakan **"Kalkulator Subsidi"** pada situs web CEF untuk memperkirakan jumlah subsidi yang dapat diperoleh dan biaya kursus yang akan ditanggung sendiri

Prosedur Permohonan

Pemohon yang memenuhi syarat perlu mengisi Formulir Permohonan CEF (SFO 313) dan menyerahkannya bersama dokumen pendukung ke Kantor CEF **dalam kurun waktu satu tahun** setelah menyelesaikan kursus CEF

Serahkan formulir permohonan daring melalui situs web **"eWFSFAA"**

Upaya pengoptimalan di atas hanya berlaku untuk kursus CEF yang dimulai pada atau setelah **1 Agustus 2022**. Kursus yang berlangsung sebelum 1 Agustus 2022 akan diproses sesuai ketentuan yang berlaku sebelumnya.

Untuk perincian dan pertanyaan, silakan hubungi Saluran Siaga Pertanyaan **24 Jam CEF di 3142 2277** atau kunjungi situs web CEF **(wfsfaa.gov.hk/cef)**

(Bahasa Indonesia)